

# ACTIVITÉS SPORTIVES

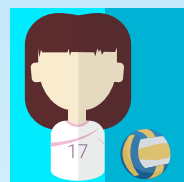
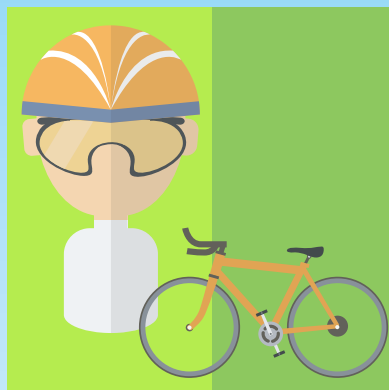

## VOTRE GUIDE 2019 - 2020

**LES ACTIVITÉS DU SERVICE DES SPORTS**

L'ÉCOLE D'INITIATION ET D'ORIENTATION SPORTIVE .....	4
PISCINE MUNICIPALE JEAN ANDRIEU .....	6

**LES ACTIVITÉS DES ASSOCIATIONS SPORTIVES**

ARTS MARTIAUX JUDO / TAISO / JIU JITSU / SEI KARATÉ / TAE KWON DO / TAI CHI CHUAN	8
ART DU DÉPLACEMENT .....	10
ATHLETISME .....	10
AVIRON .....	11
BADMINTON .....	12
BASKET-BALL .....	12
BOULES .....	13
BOXE AMÉRICAINE / FRANÇAISE / ANGLAISE .....	13
CYCLISME .....	15
FOOTBALL AMÉRICAIN .....	16
FOOTBALL/SOCER .....	16
FUTSAL .....	18
GOLF .....	18
GYMNASTIQUE .....	19
HANDBALL .....	22
NATATION .....	22
PÊCHE .....	23
PLONGÉE .....	24
RANDONÉE PÉDESTRE .....	24
RUGBY .....	25
SKI .....	26
TENNIS .....	26
TENNIS DE TABLE .....	27
TIR SPORTIF .....	27
TWIRLING BATON .....	28
VOILE .....	28
VOLLEY BALL .....	29
SPORT POUR LES PERSONNNES ATTEINTES DE HANDICAP .....	29

**LES AIDES POUR LA PRATIQUED'UN SPORT**

CCAS / CAF / DDCS .....	31
-------------------------	----

**ADRESSES UTILE .....**

# ÉDITO

Ce guide vous permet de découvrir les très nombreux clubs dont l'engagement en faveur du développement des différentes activités sportives n'est plus à démontrer.

Grâce à eux, et grâce à l'implication de la Ville au travers de son service des Sports, Choisy-le-Roi reste une ville sportive par excellence.

Avec 10 000 licencié(e)s, réparti(e)s sur une quarantaine de clubs, le tissu associatif choisyen est très dynamique.

Les activités proposées sont variées et vont des sports individuels, aux sports collectifs ; des sports aquatiques aux sports de combats ; des sports classiques aux sports issus de la culture urbaine.

Cette abondance d'activités sportives et cette affluence d'adhérents et d'usagers de multiples installations, traduisent le choix politique de la municipalité de faire du sport un vecteur de développement humain ; un outil du vivre ensemble et du lien social ; un moyen pour préserver la santé et la qualité de vie de nos concitoyens ; une méthode qui aide à l'apprentissage de la solidarité et de la citoyenneté ; un dispositif qui favorise l'éducation, l'épanouissement, l'autonomie et le sens des responsabilités ; mais aussi une vitrine des talents et des compétences de nos jeunes.

Dans ce guide, vous trouverez ce qui répondrait à votre attente.

Bonne année sportive.



HASSAN AOUMMIS,

Adjoint au maire chargé des Sports, de la Jeunesse, de l'Éducation à la citoyenneté et des Relations avec les communautés culturelles.

## L'ÉCOLE D'INITIATION & D'ORIENTATION SPORTIVE

Ouvert aux enfants nés entre 2009 et 2016 (3 ans révolu à l'inscription)

Tout au long de l'année, différents sports seront pratiqués par cycle de 2 à 3 semaines : sports collectifs, sports de raquette, gymnastique, athlétisme.... le programme sera établi par l'éducateur sportif.

Inscriptions au Forum des associations sportives le samedi 7 septembre 2019 de 10h à 17h au gymnase René Rousseau.

Puis du lundi 9 septembre au service des sports :

Stade municipal Jean Bouin

39/41 rue pompadour 94600 Choisy-le-Roi

Tél. : 01 48 52 00 09

Mail : sports.choisy@choisyleroi.fr

Pas de réservation par téléphone ni par mail.

Aux horaires suivants :

Lundi 09/09 de 8h30 à 19h

Mardi 10/09 de 8h30 à 19h

Mercredi 11/09 de 8h30 à 17h

Jeudi 12/09 de 8h30 à 17h

Vendredi 13/09 de 8h30 à 16h

Samedi 14/09 de 9h à 11h30

Ensuite aux horaires habituels d'ouverture du service des sports selon places disponibles :

Du lundi au jeudi de 8h30 à 12h et de 13h30 à 17h

Le vendredi de 8h30 à 12h

Les inscriptions seront prises par ordre d'arrivée et en fonction des places disponibles. En cas de congés, vous pouvez demander à une tierce personne de venir à votre place faire l'inscription complète. Seuls les dossiers complets seront pris en compte.

### Tarif annuel selon le PASAM

(de 23,60 € à 86 € et pour les hors commune 100,50 €).

Limité à une séance par semaine. (voir page 5)

Pour le bon déroulement de l'activité, les parents ne pourront pas assister aux séances de sports : des portes ouvertes seront organisées durant l'année. Durant les vacances scolaires, les activités de l'école des sports sont arrêtées. Le service des sports proposera des stages sportifs. Vous recevrez les modalités d'inscriptions par mail.

### DÉBUT DES SÉANCES À PARTIR DU LUNDI

16 SEPTEMBRE 2019

#### Documents à fournir pour l'inscription :

- Carte PASAM 2019-2020 du service enfance
- Certificat médical (valable depuis le 1er septembre 2017)
- Photocopie de l'attestation d'assurance extra scolaire pour 2019/2020
- Présentation d'un justificatif de domicile
- 1 adresse mail ou 5 enveloppes timbrées à votre nom et adresse
- Le règlement : chèque à l'ordre du trésor public, espèces, chèques vacances, coupons sports.

Enfant né en	Gymnase René Rousseau 12 av d'Alfortville	Gymnase Léo Lagrange 27 bd des Alliés	Gymnase Paul Langevin 29 rue Albert 1 <sup>er</sup>
2016	Lundi de 17h à 18h Mercredi de 9h à 10h Jeudi de 17h à 18h	Mercredi de 9h à 10h Samedi de 10h à 11h	Mercredi de 9h à 10h
2015	Lundi de 17h à 18h Mercredi de 9h à 10h Jeudi de 17h à 18h	Mercredi de 9h à 10h Samedi de 10h à 11h	Mercredi de 9h à 10h
2014	Mardi de 17h à 18h Mercredi de 10h à 11h	Mercredi de 10h à 11h Jeudi de 17h à 18h Samedi de 11h à 12h	Mercredi de 10h à 11h
2013	Mardi de 17h à 18h Mercredi de 11h à 12h ou de 14h à 15h	Mercredi de 11h à 12h Jeudi de 17h à 18h Samedi de 11h à 12h	Mercredi de 11h à 12h
2012	Mardi de 17h à 18h Mercredi de 14h à 15h	Jeudi de 17h à 18h	
2011	Mardi de 17h à 18h Mercredi de 15h à 16h	Jeudi de 17h à 18h	
2010	Mardi de 17h à 18h Mercredi de 15h à 16h	Jeudi de 17h à 18h	
2009	Mardi de 17h à 18h Mercredi de 15h à 16h	Jeudi de 17h à 18h	

# LES ACTIVITÉS DU SERVICE DES SPORTS

## PISCINE MUNICIPALE JEAN ANDRIEU

Renseignements et inscriptions : 2, avenue de Villeneuve-Saint-Georges - 94600 Choisy-le-Roi  
Tél. : 01 48 90 94 90 - Courriel : piscine.choisy@choisyleroi.fr

Le port du bonnet de bain est obligatoire. Seul les maillots de bain sont autorisés.  
L'entrée de la piscine est interdite aux enfants ayant moins de 8 ans non accompagnés d'une personne majeure.  
Tarifs valables jusqu'à fin décembre 2019

ENTRÉES A LA PISCINE	TARIFS
Pour bénéficier des différentes réductions, il vous sera demandé de présenter un justificatif (pièce d'identité, attestation Assedic, carte étudiant, carte invalidité, carte professionnelle, carte du club...)	
Enfants de moins de 4 ans	Gratuit
Enfants de moins de 18 ans, chômeurs, retraités, étudiants, COS et bénéficiaires de la carte d'invalidité	2,20 €
Tarif jeunesse (titulaire de la carte jeune à faire auprès du service jeunesse)	1 €
Adultes	3,40 €
Licenciés des clubs sportifs choisyens (tarif valable de septembre à juin)	1,50 €
ABONNEMENTS (valable 1 an de date à date avec photo)	
Cartes 10 entrées Adultes	26,80 €
Cartes 10 entrées Enfants - 18 ans, chômeurs, retraités, étudiants, COS et bénéficiaires de la carte d'invalidité	19,10 €
Carte 10 entrées + 10 locations de 45 mn bike (chaussons de bike non fournis)	45,90 €
PASS'AQUA enfants - 18 ans, chômeurs, retraités, étudiants, COS et bénéficiaires de la carte d'invalidité	66,50 €
PASS'AQUA ETE enfants - 18 ans, chômeurs, retraités et bénéficiaires de la carte d'invalidité (2 mois juillet, août)	23,10 €
PASS'AQUA adultes	94,10 €
PASS'AQUA ETE adultes - (2 mois juillet, août)	33,40 €
<b>Tous les PASS'AQUA sont nominatifs. Ils doivent être présentés en caisse. L'abonnement annuel comprend deux fermetures pour vidange ainsi que les jours fériés.</b>	
ACTIVITES AQUATIQUES MUNICIPALES	
Natation prénatale (vendredi de 16h à 16h45)	5,60 €
Location bike individuel 45 mn (mardi et vendredi de 18h15 à 19h et de 19h à 19h45, samedi de 15h30 à 16h15 et de 16h15 à 17h et dimanche de 8h45 à 9h30)	5,60 €
Familiarisation au milieu aquatique adultes et enfants à partir de 12 ans (mercredi de 15h30 à 16h15)	5,60 €
Les matinales (lundi et jeudi de 7h45 à 8h45 sauf périodes vacances scolaires)	Abonnés exclusivement
Aqu'anniversaire (samedi de 17h à 18h45) sur réservation 15 jours à l'avance (12 personnes maximum)	5€60
Handicapé et Eau : baignade accessible et aménagée (samedi de 12h30 à 13h15) Réservé aux personnes détentrices de la carte handicapé	5€60 Gratuit pour l'accompagnant
Passage de brevet ou délivrance d'une attestation pendant les heures publics (se munir d'une pièce d'identité)	Entrée piscine

## Horaires - Période scolaire

	Lundi	Mardi	Mercredi	Jeudi	Vendredi	Samedi	Dimanche
Matinale (uniquement abonnés)	7h45 à 8h45			7h45 à 8h45			
Ouverture de la caisse	12h	12h	12h	12h	12h	13h30	8h30
Évacuation des bassins	13h45	13h45	15h30	13h45	13h45	17h	12h30
Fermeture de l'établissement	14h15	14h15	16h	14h15	14h	17h30	13h
Ouverture de la caisse		18h			18h		
Évacuation des bassins		20h			20h		
Fermeture de l'établissement		20h30			20h30		

**Attention :** pendant les vacances, les horaires de la piscine changent (NB : les matinales abonnés ne sont pas maintenues)

## Horaires - Petites vacances

	Lundi	Mardi	Mercredi	Jeudi	Vendredi	Samedi	Dimanche
Ouverture de la caisse	12h	12h	12h	12h	12h	13h30	8h30
Évacuation des bassins	16h45	20h	16h45	16h45	20h	17h30	12h30
Fermeture de l'établissement	17h15	20h30	17h15	17h15	20h30	18h	13h

## Horaires - juillet / août

	Lundi	Mardi	Mercredi	Jeudi	Vendredi	Samedi	Dimanche
Ouverture de la caisse	12h	12h	12h	12h	12h	12h	9h
Évacuation des bassins	18h	20h	18h	18h	20h	18h	12h30
Fermeture de l'établissement	18h30	20h30	18h30	18h30	20h30	18h30	13h

Ouverture de l'établissement 15 minutes avant l'ouverture de la caisse.

Fermeture de la caisse 30 minutes avant l'évacuation des bassins.

Evacuation du solarium 15 minutes avant l'évacuation des bassins.

Fermeture de la piscine 30 minutes après l'évacuation des bassins.

## ARTS MARTIAUX



### JUDO CLUB / TAÏSO

RENSEIGNEMENTS ET INSCRIPTIONS AU GYMNASSE RENÉ ROUSSEAU LE 7 SEPTEMBRE DE 10H À 18H ET LES 9, 11, ET 12 SEPTEMBRE DE 18H À 20H

courriel : judochoisyleroi@gmail.com  
Facebook : JCC Choisy-le-roi

REPRISE DES ENTRAÎNEMENTS  
LE LUNDI 16 SEPTEMBRE 2019

#### Tarifs (licence et assurance comprises) :

- Pré judo (5 et 6 ans) : 182 €
- De 7 à 18 ans + étudiants : 217 €
- Judo « adultes », loisirs : 257 €
- Taïso (tous âges) : 182€

#### Horaires des entraînements :

- 5 ans révolus : lundi de 17h à 18h ou mercredi de 16h30 à 17h30
- 6 ans révolus : lundi de 17h à 18h ou mercredi de 17h30 à 18h30
- 7 et 8 ans : mardi de 18h15 à 19h30 et vendredi de 18h à 19h
- 11 à 13 ans : lundi et/ou jeudi de 18h à 19h30
- Adultes : lundi, mardi et jeudi de 19h45 à 21h15
- Cours groupe compétition : samedi 13h30 à 15h
- Taïso (Tous âges) : mercredi de 19h45 à 21h

#### Documents à fournir pour l'inscription :

- 1 certificat médical de moins d'un mois « apte à la pratique du judo en compétition » ou passeport sportif signé par le médecin pour la saison en cours
- 1 photo avec nom et date de naissance
- Paiement de la cotisation avec au dos noms et date de naissance



### JIU JITSU BRÉSILIEN ASSOCIATION DESPORT

RENSEIGNEMENTS ET INSCRIPTIONS AUX GYMNASSES DU COLLÈGE JULES VALLÈS ET RENÉ ROUSSEAU

PENDANT LES HEURES D'ENTRAÎNEMENTS (UNIQUEMENT EN PÉRIODE SCOLAIRE).

Tél.: 06 50 75 56 65  
Courriel : association.desport@gmail.com

REPRISE DES ENTRAÎNEMENTS À PARTIR  
DU LUNDI 10 SEPTEMBRE 2019

#### Tarifs :

- 5 et 6 ans : 195 €
- 7 et 8 ans : 225 €
- De 9 à 14 ans : 255 €
- Plus de 15 ans : 275€

#### Horaires des entraînements (sous réserve de modifications) :

- 5 et 6 ans : dimanche de 12h à 15h au gymnase René Rousseau
- 7 et 8 ans : mardi de 18h30 à 20h et samedi de 10h à 11h30 au gymnase du collège Jules Vallès
- 9 à 14 ans : mardi et jeudi de 18h30 à 20h et samedi 10h à 11h30 (grappling) au gymnase du collège Jules Vallès
- Plus de 15 ans : mardi et jeudi de 20h à 22h et samedi 11h35 à 13h25 (grappling) au gymnase du collège Jules Vallès.

#### Documents à fournir pour l'inscription :

- 1 certificat médical de moins de 3 mois « apte à la pratique du Jiu Jitsu Brésilien et Grappling »
- Bons CAF, chèques vacances et coupons sports acceptés

## ARTS MARTIAUX



### SEI KARATÉ / SHINTAI-DO

Tél.: 06 61 09 62 05 (M. Rabah Louali, responsable)  
Courriel : karateself@wanadoo.fr  
www.karateself.com



### TAE KWON DO CLUB

RENSEIGNEMENTS ET INSCRIPTIONS SUR PLACE AUX HEURES DES COURS AU GYMNASSE DU COLLÈGE HENRI MATISSE (SAUF VACANCES SCOLAIRES).

Tél.: 06 14 67 64 17  
Courriel : hchamli@msn.com

REPRISE DES ENTRAÎNEMENTS À PARTIR  
DU LUNDI 9 SEPTEMBRE 2019

#### Tarifs :

- 8 à 14 ans : 180 €
- 15 à 17 ans et étudiants : 190 €
- Adultes : 220 €

#### Horaires des entraînements :

- 8 à 14 ans : lundi et mercredi de 18h30 à 19h30
- 15 à 17 ans et étudiants : lundi et mercredi de 19h30 à 22h et samedi de 14h à 18h
- adultes : lundi et mercredi de 19h30 à 22h et samedi de 14h à 18h

#### Documents à fournir pour l'inscription :

- 1 certificat médical « apte à la pratique du taekwon do »
- autorisation parentale pour les mineurs
- certificat de scolarité pour les étudiants



### TAI CHI CHUAN CERCLE EVENTAIL

RENSEIGNEMENTS ET INSCRIPTIONS SUR PLACE AUX HEURES DES COURS AU GYMNASSE DU COLLÈGE JULES VALLÈS (SAUF VACANCES SCOLAIRES).

Tél.: 06 82 84 87 10  
Courriel : phi.taichi@free.fr  
www.cercle-eventail.com

REPRISE DES ENTRAÎNEMENTS  
LE MERCREDI 11 SEPTEMBRE 2019

#### Tarifs (assurance comprise) :

- Toutes catégories : 200 €
- Pour les personnes venant en couple, demi-tarif pour la deuxième personne

#### Horaires des entraînements :

- Débutants et avancés : mercredi de 18h à 22h au gymnase du Collège Jules Vallès
- Débutants et avancés : samedi de 10h30 à 12h30 au gymnase Marcel Cachin
- Avancés : vendredi de 19h à 21h30 au gymnase du Collège Jules Vallès

#### Documents à fournir pour l'inscription :

- 1 certificat médical de moins d'un mois « apte à la pratique du tai chi chuan »

## ART DU DÉPLACEMENT



### ADD - ACADEMY BY YAMAKASI

RENSEIGNEMENTS ET INSCRIPTIONS  
AU GYMNASSE LÉO LAGRANGE.

Tél. : 06 50 04 05 42  
Courriel : [contact@add-academy.com](mailto:contact@add-academy.com)  
[www.add-academy.com](http://www.add-academy.com)

## ATHLÉTISME



### ATHLÉTIQUE CLUB DE CHOISY-LE-ROI (ACCR)

RENSEIGNEMENTS ET INSCRIPTIONS  
AU STADE JEAN BOUIN AUX HEURES  
D'ENTRAÎNEMENTS.

Tél. : 06 08 62 28 54  
Courriel : [accr.athle@gmail.com](mailto:accr.athle@gmail.com)  
[www.choisy-athle.org](http://www.choisy-athle.org)

REPRISE DES ENTRAÎNEMENTS  
LE MARDI 17 SEPTEMBRE 2019

#### Tarifs (assurance comprise) :

- Baby athlé : 140 €
- École d'athlétisme à minime : 150€
- Cadets, juniors et espoirs : 155 €
- Seniors et masters licence FFA loisir : 165 €
- Seniors et masters licence FFA compétition : 190 €
- Athlétic cross training : 150 €

#### Horaires des entraînements : (Les entraînements se déroulent pendant les périodes scolaires)

- baby athlé (2014 et 2015) : vendredi de 17h à 18h ou 18h à 19h gymnase Mehy
- éveil athlétisme (2011 à 2013) : mercredi de 14h à 15h et samedi de 11h à 12h30
- poussins (2009/2010) : mercredi de 15h à 16h30 et samedi de 9h30 à 11h
- benjamins (2007/2008) : mercredi de 16h30 à 18h et samedi de 9h30 à 11h
- minimes (2005/2006) : mardi de 18h à 20h et samedi de 12h à 13h30
- cadets (2003/2004) juniors (2001/2002) et espoirs (1998 à 2000) : mardi de 18h à 20h, jeudi de 18h30 à 20h et dimanche de 10h30 à 12h
- seniors (1980 à 1997) et masters (1979 et avant) : mercredi et vendredi de 18h30 à 20h, dimanche de 10h30 à 12h

- athlé cross training (2002 et avant) : mardi de 19h à 20h (stade Jean Bouin) et dimanche de 12h à 13h (gymnase René Rousseau)

#### Documents à fournir pour l'inscription :

- 1 photo d'identité récente (pour les enfants)
- 1 certificat médical de moins de 3 mois « apte à la pratique de l'athlétisme en compétition ou à la course à pied en compétition »
- Règlement de la cotisation

#### Horaires des entraînements (sous réserve de modifications) :

- 10 et 11 ans : samedi de 14h à 16h
- 12 à 14 ans : mercredi de 14h à 16h, samedi de 14h à 17h et dimanche de 9h à 12h
- 15 à 18 ans : mercredi de 15h30 à 18h, samedi de 14h à 17h et dimanche de 9h à 12h
- étudiants moins de 23 ans : jeudi de 14h à 17h, samedi de 15h à 17h et dimanche de 9h à 12h
- adultes : samedi de 9h à 12h et dimanche de 9h à 12h
- aviron santé et handi sport : se renseigner auprès du club

#### Documents à fournir pour l'inscription :

- 1 certificat médical « apte à la pratique de l'aviron »
- bulletin d'inscription (disponible sur le site internet)
- 1 photo d'identité
- pour les mineurs une copie du brevet de natation de 25 m

## AVIRON



### AVIRON CLUB 94 (AC 94)

RENSEIGNEMENTS ET  
INSCRIPTIONS AUX HEURES  
D'ENTRAÎNEMENTS DU MARDI AU  
DIMANCHE, TOUTE L'ANNÉE, AU

PARC INTERDÉPARTEMENTAL DES SPORTS À CRÉTEIL -  
PLAINE SUD - BASE NAUTIQUE. PORTES OUVERTES LE  
DIMANCHE 8 SEPTEMBRE DE 10H À 12H ET 14H À 16H.

Tél. : 06 31 40 95 75  
Courriel : [avironclub94@gmail.com](mailto:avironclub94@gmail.com) - [www.ac94.fr](http://www.ac94.fr)

REPRISE DES ENTRAÎNEMENTS  
LE MERCREDI 4 SEPTEMBRE 2019

#### Tarifs :

- 10 et 11 ans : 120 €
- 12 à 14 ans : 170 €
- 15 et 16 ans : 220 €
- 17 et 18 ans : 260 €
- étudiants moins de 23 ans : 280 €
- seniors : 360 €
- sports santé niveau 1 ou 2 : de 80 à 300 €
- avifit : de 80 à 300 €
- handi sport : se renseigner auprès du club

## BADMINTON



**CHOISY BADMINTON CLUB 94 (CBC 94)**

Tél. : 07 82 71 50 31  
Courriel : [contact@choisybad.fr](mailto:contact@choisybad.fr)  
[www.choisybad.fr](http://www.choisybad.fr)

## BASKET-BALL



**BASKET-BALL CLUB DE CHOISY-LE-ROI (BCCR)**

**RENSEIGNEMENTS ET INSCRIPTIONS AU GYMNASSE MARCEL CACHIN DU LUNDI AU VENDREDI DE 18H30 À 20H JUSQU'À FIN SEPTEMBRE.**

Tél. : 06 60 09 65 76  
Courriel : [bccr94600@gmail.com](mailto:bccr94600@gmail.com)  
[www.bccr94600.fr](http://www.bccr94600.fr)

**REPRISE DES ENTRAÎNEMENTS LE LUNDI 9 SEPTEMBRE 2019**

### Tarifs :

- U7 (2013 et 2014) et U9 (2011 et 2012) : 135€
- U11 (2009 et 2010) : 155€
- U13 (2007 et 2008) : 160€
- U15 (2005 et 2006) : 165€
- U17 (2003 et 2004) : 170€
- U20 (2000 à 2002) et seniors : 185€
- Loisirs adultes : 120€

### Horaires des entraînements : (sous réserve de modifications)

- U7 (mixte) : mercredi de 13h30 à 15h et samedi de 9h à 10h30
- U9 (mixte) : mercredi de 15h à 16h30 et samedi de 9h à 10h30
- U11 (mixte) : mercredi de 16h30 à 18h et vendredi de 17h à 18h
- U13 (garçons) : mardi de 17h à 18h et vendredi de 18h à 19h15
- U13 et U15 (filles) : 2 entraînements par semaine à définir selon le niveau lundi, mardi, jeudi de 18h à 19h15 et/ou jeudi de 17h à 18h

## BOXE



**AMÉRICAINNE KICK BOXING DE CHOISY-LE-ROI**

**RENSEIGNEMENTS ET INSCRIPTIONS AUX HORAIRES D'ENTRAÎNEMENTS À LA SALLE VICTOR HUGO.**

Tél. : 06 83 11 04 10  
Courriel : [jptartaglia@goeseurope.fr](mailto:jptartaglia@goeseurope.fr)

**REPRISE DES ENTRAÎNEMENTS LE MARDI 10 SEPTEMBRE 2019**

### Tarifs :

- Toutes catégories : 170 €

### Horaires des entraînements :

- Mardi et jeudi de 19h30 à 21h30

### Documents à fournir pour l'inscription :

- 1 certificat médical « apte à la pratique de la boxe en compétition »
- fiche d'inscription + autorisation parentale pour les mineurs fournies par le club
- 1 photo
- la cotisation

## BOULES



**PÉTANQUE - BOULISTES SPORTIFS DE CHOISY (BSC)**

**RENSEIGNEMENTS ET INSCRIPTIONS TOUTE L'ANNÉE AU PARC MAURICE THOREZ.**

**LE BOULODROME EST OUVERT TOUS LES JOURS DE 14H À 19H POUR TOUTES LES CATÉGORIES ET LE DIMANCHE DE 10H À 12H POUR LA SECTION SPORT ADAPTÉ PÉTANQUE.**

Tél. : 01 48 53 18 37  
Courriel : [BSC94600@live.fr](mailto:BSC94600@live.fr)

### Documents à fournir pour l'inscription :

- 2 photos
- 1 certificat médical « apte à la pratique de la pétanque »



## LES ACTIVITÉS DES ASSOCIATIONS SPORTIVES

### BOXE



#### ANGLAISE BOXING CLUB DE CHOISY-LE-ROI (BCC)

RENSEIGNEMENTS ET  
INSCRIPTIONS AUX HORAIRES  
D'ENTRAÎNEMENTS À LA SALLE DE

BOXE AU GYMNASSE RENÉ ROUSSEAU.

Tél. : 06 09 20 52 44 (Maxime)  
ou 01 48 92 37 27 de 17h à 21h  
Courriel : bcchoisy@gmail.com

REPRISE DES ENTRAÎNEMENTS  
LE LUNDI 2 SEPTEMBRE 2019

#### Tarifs :

- moins 16 ans : 160 €
- à partir de 16 ans : 200 €

#### Horaires des entraînements :

- 6 à 14 ans : mercredi de 10h à 12h et de 13h à 18h, vendredi de 17h à 18h
- à partir de 14 ans : lundi, mardi, jeudi et vendredi de 17h à 21h30, mercredi de 10h à 12h et de 13h à 21h30, samedi de 10h à 12h et de 14h à 19h
- aérobologie mixte (fitness, cardio, abdo et gym) : mercredi de 18h30 à 19h30 et samedi de 11h30 à 12h30

#### Documents à fournir pour l'inscription :

- 1 certificat médical «apte à la pratique de la boxe en compétition»
- fiche d'inscription + autorisation parentale pour les mineurs fournies par le club
- la cotisation



#### FRANÇAISE ACADÉMIE BOXE CLUB (ABC)

Tél. : 06 07 34 54 46  
Courriel : raymond.tournemelle@wanadoo.fr



#### ANGLAISE CERCLE SPORTIF QUARTIERS LIBRES (CSQL)

RENSEIGNEMENTS ET INSCRIPTIONS À

LA SALLE VICTOR HUGO À LA JOURNÉE PORTES OUVERTES LE  
MERCREDI 11 SEPTEMBRE DE 16H30 À 18H.

Tél. : 06 82 25 33 83  
Courriel : jamalremini@gmail.com

REPRISE DES ENTRAÎNEMENTS  
LE JEUDI 12 SEPTEMBRE 2019

#### Tarifs :

- Toutes catégories : 140 €

#### Horaires des entraînements (à partir de 9 ans révolu)

- Lundi de 17h à 18h30
- Mardi de 18h à 19h30
- Mercredi de 16h45 à 18h (uniquement pour les 9 à 13 ans)
- Jeudi de 17h à 19h
- Samedi de 14h à 18h

#### Documents à fournir pour l'inscription :

- 2 photos
- Règlement de la cotisation.
- Certificat médical à la pratique de la boxe en compétition.
- Autorisation parentale pour la pratique de la boxe pour les mineurs.
- Photocopie de la carte d'identité ou livret de famille.

## LES ACTIVITÉS DES ASSOCIATIONS SPORTIVES

### CYCLISME



#### TEAM 94

Tél. : 06 20 30 83 52  
Courriel : team94secrtaire@gmail.com  
team94cycling.fr

### DOUBLE DUTCH



#### JUMP UP STYLE

RENSEIGNEMENTS ET INSCRIPTIONS  
LE SAMEDI DE 14H À 16H AU  
GYMNASSE PAUL LANGEVIN.

Tél. : 06 98 25 87 37  
Courriel : jumpupstyle@gmail.com  
www.facebook.com/jumpupstyle.doubledutch

### ESCRIME



#### ESCRIME CLUB (ECCR)

Tél. : 06 08 71 21 15  
Courriel : didier.pournik@free.fr



## FOOTBALL AMÉRICAIN



### LES EIGHTY NINERS

#### Documents à fournir pour l'inscription :

- fiche d'inscription fournie par le club
- 1 certificat médical « apte à la pratique du football »
- Règlement de la cotisation

Tél. : 06 17 39 85 77  
 Courriel : leseightyniners@gmail.com  
 Facebook : facebook.com/EightyNiners89/

## FOOTBALL / SOCCER



### AS CHOISY-LE-ROI (ASCR)

RENSEIGNEMENTS ET INSCRIPTIONS  
 UNIQUEMENT AUPRÈS DU CLUB  
 À PARTIR DE 18H AU STADE JEAN  
 BOUIN.

Tél. : 06 15 11 94 40  
 Courriel : akabiyamina@yahoo.fr

REPRISE DES ENTRAÎNEMENTS  
 LE LE LUNDI 19 AOÛT 2019

#### Tarifs :

- voir auprès du club

#### Horaires des entraînements :

- U6 et U8 : mercredi et samedi de 13h45 à 15h30
- U9 et U11 : mardi et jeudi de 18h à 19h30
- U13 : lundi et mercredi de 18h30 à 20h
- U14 : lundi, mercredi et vendredi de 18h30 à 20h
- U16 : lundi et jeudi de 18h30 à 20h
- U18 et seniors : lundi, mercredi et vendredi de 20h à 22h
- vétérans : mercredi de 20h à 22h



### FOOTBALL CLUB DE CHOISY-LE-ROI (FCCR)

RENSEIGNEMENTS ET INSCRIPTIONS  
 DÈS SEPTEMBRE LES LUNDIS ET MERCREDIS  
 SOIRS AU STADE JEAN BOUIN.

Tél. : 06 42 58 38 06  
 Courriel : fccr.fsgt@gmail.com

REPRISE DES ENTRAÎNEMENTS  
 LE SAMEDI 28 SEPTEMBRE 2019.

#### Tarifs :

- 4 à 13 ans : 165 €
- adulte : 100 €

#### Horaires des entraînements :

- adultes : lundi, mercredi de 20h30 à 22h Stade Jean Bouin
- enfants (10 et 13 ans) : mercredi de 13h30 à 18h Stade de la Prairie
- enfants (4 à 8 ans) : samedi de 13h30 à 16h Stade de la Prairie
- enfants (9 à 13 ans) : dimanche de 13h30 à 16h Stade de la Prairie

#### Documents à fournir pour l'inscription :

- 2 photos d'identité
- 1 certificat médical « apte à la pratique du football »
- 1 photocopie recto verso de la carte d'identité ou livret de famille
- fiche d'inscription fournie par le club
- Règlement de la cotisation



### FOOTBALL À 11 ASSOCIATION CULTURELLE PORTUGAISE DE CHOISY-LE-ROI (ACP)

RENSEIGNEMENTS ET INSCRIPTIONS AUX HEURES  
 D'ENTRAÎNEMENTS. AU PARC DU GRAND GODET À  
 VILLENEUVE-LE-ROI.

Tél. : 06 81 53 99 19

REPRISE DES ENTRAÎNEMENTS  
 LE JEUDI 12 SEPTEMBRE 2019

#### Tarifs :

- Toutes catégories : 10 €

#### Horaires des entraînements :

- Jeudi de 20h à 22h



### UNION SOLIDAIRE DES JEUNES DE TOUTES ORIGINES (U.S. CHOISY)

Tél : 06 34 51 30 24  
 Courriel : us\_choisy@orange.fr  
 Site : www.usjto.org



### DECLIC FOOTBALL

RENSEIGNEMENTS ET INSCRIPTIONS  
 PAR TÉLÉPHONE OU MAIL.

Tél : 06 10 64 45 34  
 Courriel : andree.gueguen0536@orange.fr

REPRISE DES ENTRAÎNEMENTS  
 LE JEUDI 5 SEPTEMBRE 2019

#### Tarifs :

- 150 €

#### Horaires des entraînements :

- jeudi de 20h30 à 22h au stadium de Thiais

#### Documents à fournir pour l'inscription :

- dossier complet d'inscription (voir le club)
- 2 photos d'identité
- 1 certificat médical « apte à la pratique du football »
- 1 photocopie recto verso de la carte d'identité
- paiement de la cotisation

## LES ACTIVITÉS DES ASSOCIATIONS SPORTIVES

### FUTSAL



#### FOOTBALL CLUB DE CHOISY-LE-ROI (FCCR)

RENSEIGNEMENTS ET INSCRIPTIONS LES LUNDIS ET MERCREDIS SOIRS AU STADE JEAN BOUIN.

Tél. : 06 42 58 38 06  
Courriel : fccr.fsgt@gmail.com

REPRISE DES ENTRAÎNEMENTS  
LE SAMEDI 28 SEPTEMBRE 2019

Tarifs :  
• 100 €

Horaires des entraînements :  
• Mardi de 20h à 22h

#### Documents à fournir pour l'inscription :

- 2 photos d'identité
- 1 certificat médical « apte à la pratique du football »
- 1 photocopie recto verso de la carte d'identité ou livret de famille
- Fiche d'inscription fourni par le club
- Règlement de la cotisation

### GOLF



#### GOLF CLUB DE CHOISY-LE-ROI (GCCR)

RENSEIGNEMENTS ET INSCRIPTIONS PAR MAIL OU TÉLÉPHONE.

Tél. : 06 26 78 57 76  
Courriel : william.leguy@cegetel.net

ENTRAÎNEMENTS TOUTE L'ANNÉE  
SAUF JOURS D'ORAGE ET NEIGE.

#### Tarifs (licence valable du 1<sup>er</sup> jan. au 31 déc.) :

- Sans Licence F.F.G. : 50 €
- Avec licence F.F.G. : 100 €

#### Horaires des entraînements :

- Mardi et jeudi à 8h30 et dimanche à 14h (compétitions) au golf de Villeray Blue Green à St Pierre Du Perray (91)

#### Documents à fournir pour l'inscription :

- 1 certificat médical de moins de 3 mois « apte à la pratique du golf en compétition »
- 1 photo d'identité

## LES ACTIVITÉS DES ASSOCIATIONS SPORTIVES

### GYMNASTIQUE



#### ASSOCIATION GYMNIQUE DE CHOISY-LE-ROI (AGCR)

RENSEIGNEMENTS ET INSCRIPTIONS AU GYMNASÉ LÉO LAGRANGE.

Courriel : choisy.gymaero@gmail.com  
site : gymchoisy-mcr.club.sportsregions.fr  
Facebook : Association Gymnique de Choisy le Roi - AGCR

REPRISE DES ENTRAÎNEMENTS  
LE LUNDI 2 SEPTEMBRE 2019  
(SE RENSEIGNER SUIVANT LES GROUPES)

#### Tarifs (sous réserve de modifications) :

- BB gym, éveil gym et parcours psychomotricité (handy sport) : 143,50 €
- loisir gym : 212,50 €
- pré compétition : 232,50 €
- compétition gym : 242,50 € + caution compétition 60,00 € + achat tenue (sauf groupe TC2 GAF et TC3 GAM : location à la compétition)
- compétition aérobic : 252,50 € (BASICS) / 262,50 € (NAT et FED) / 122,50 € (UNSS) + caution compétition 60,00 € + achat tenue (sauf groupe BASICS : location à la compétition)
- renforcement musculaire : 203,50 €

#### Horaires des entraînements (sous réserve de modifications) :

- BB gym (2 à 3 ans) : samedi de 9h00 à 9h45 (nés en 2017) et de 10h à 10h45 (nés en 2016)
- parcours handy sport : samedi de 11h à 12h00
- éveil gymnique mixte (4 et 5 ans) : samedi de 12h00 à 13h00 (nés en 2015) et de 12h00 à 13h30 (nés en 2014)
- loisir gym : mercredi de 11h30 à 13h30 (nés de 2008 à 2013) et de 19h30 à 21h30 (nés en 2008 et avant)

- pré – compétition : lundi et jeudi de 18h00 à 20h00 (filles nées en 2012 et 2013), lundi et vendredi de 18h00 à 19h30 (garçons nés de 2011 à 2013 et 2007 à 2010)
- compétition gym féminine (nés en 2011 et avant) : du lundi au samedi (2 à 3 séances en fonction du niveau)
- compétition gym masculine (nés en 2006 et avant) : lundi et vendredi de 19h30 à 21h30 et mercredi de 18h30 à 20h30 (2 à 3 séances en fonction du niveau)
- aérobic compétition (nés en 2011 et avant) : du lundi au samedi (2 à 4 séances en fonction du niveau)
- renforcement musculaire : jeudi de 20h15 à 21h30

#### Documents à fournir pour l'inscription :

- 1 certificat médical de moins de 3 mois « apte à la pratique de la gymnastique sportive ou aérobic en compétition »
- 1 photo d'identité
- 1 enveloppe timbrée à votre nom et adresse
- bulletin d'inscription à remplir sur place ou à télécharger sur le site du club
- chèque de cotisation, de caution et de tenue pour les groupes concernés



## CHOISY TOUS EN FORME

Gymnastique tonique – Gymnastique douce - Circuit training - Gymnastique aquatique – Aquadanse - Renforcement musculaire – Stretching- Pilate - Yoga - Jogging - Cardio running - Oxygénation – L.I.A - Zumba – Danses latinos

**RENSEIGNEMENTS ET INSCRIPTIONS AU STADE JEAN BOUIN - MAISON DES SPORTIFS 39/41 RUE POMPADOUR**

- **SAMEDI 7 SEPTEMBRE DE 9H À 12H**
- **DU LUNDI 9 AU JEUDI 12 SEPTEMBRE DE 17H30 À 19H**
- **TOUS LES SAMEDIS DE 9H30 À 11H JUSQU'AU 28 SEPTEMBRE 2019 INCLUS**
- **À PARTIR DU 1ER OCTOBRE 2019 CONSULTER LES PERMANENCES SUR LE SITE INTERNET DU CLUB**

Tél. : 06 38 78 47 97

Courriel : [contact@choisytousenforme.fr](mailto:contact@choisytousenforme.fr)  
<http://choisytousenforme.fr>

**REPRISE DES ENTRAÎNEMENTS  
LE LUNDI 16 SEPTEMBRE 2019**

### Tarifs (licence et assurance incluses) :

- Choisyens : 120 €
- Non choisyens : 150 €
- Forfait douceur : 90 € \*
- Forfait douceur non choisyens : 100 € \*

\* Forfait douceur : choisir 4 activités parmi cours de gym douce le lundi et/ou jeudi à 12h15, yoga le mardi à 13h30 et/ou jeudi à 13h45, stretching le jeudi à 13h30, aquagym le mercredi à 17h45 et oxygénation le lundi à 12h15 et/ou jeudi à 9h.

Avec une cotisation, il est possible de pratiquer jusqu'à 4 heures d'activités par semaine, l'aquagym et la zumba étant limité à 1 séance chacun par semaine.

### Horaires des entraînements :

Les lieux des cours seront précisés lors des inscriptions. Ils ont lieu à l'heure du déjeuner et le soir à partir de 18h.

### Documents à fournir pour l'inscription :

- 1 certificat médical de moins de 3 mois indiquant les activités concernées, pas d'inscription possible sans ce document !
- Justificatif de domicile
- Le paiement de la cotisation



## TONUS ET BIEN ÊTRE

Gymnastique d'entretien - Relaxation - Aquagym - Marche - Stretching

**RENSEIGNEMENTS ET INSCRIPTIONS AU GYMNASSE RENÉ ROUSSEAU, LE LUNDI ET JEUDI DE 9H30 À 11H JUSQU'À FIN OCTOBRE. PUIS UNIQUEMENT LES LUNDIS DE 9H30 À 10H30 JUSQU'À FIN JUIN.**

Tél. : 07 89 56 22 72

Courriel : [contact@tonusetbienetre.fr](mailto:contact@tonusetbienetre.fr)  
Site : [www.tonusetbienetre.fr](http://www.tonusetbienetre.fr)

**REPRISE DES ENTRAÎNEMENTS  
LE LUNDI 16 SEPTEMBRE 2019**

### Tarifs :

- Forfait 1 cours par semaine : 150 €
- Forfait 2 cours par semaine : 190 €
- Forfait 3 cours par semaine : 220 €
- Forfait 4 cours et plus par semaine : 250 €
- Forfait 5 cours et plus par semaine : 280 €
- Forfait uniquement marche : 10 €

Réduction de 10% pour les couples (hors inscriptions forfait marche)



## GYMNASTIQUE RYTHMIQUE (GR)

INSCRIPTIONS AU CONSERVATOIRE DE MUSIQUE ET DE DANSE « LA TANNERIE ».

Tél. : 01 55 53 51 50

### Tarifs :

- En fonction du PASAM

### Horaires des entraînements :

- Gymnastique d'entretien au gymnase René Rousseau : lundi et jeudi de 9h à 10h ou de 10h à 11h
- Relaxation au gymnase René Rousseau : lundi 11h à 12h
- Stretching au gymnase René Rousseau : jeudi 11h à 12h
- Aquagym à la piscine municipale : mardi de 16h à 17h, mercredi de 10h45 à 11h45, jeudi de 16h à 17h et vendredi de 8h à 9h

### Documents à fournir pour l'inscription :

- Fiche d'inscription disponible auprès du club
- 1 photo d'identité pour les nouveaux adhérents
- 2 timbres
- 1 certificat médical de moins de 3 mois précisant l'aptitude de la pratique choisie
- Pour les anciens adhérents, apporter la carte de la saison précédente
- 1 chèque correspondant à la valeur des activités choisies (possibilité de régler en 2 chèques)

## HANDBALL



### HANDBALL DE CHOISY-LE-ROI

RENSEIGNEMENTS ET INSCRIPTIONS AUX HEURES D'ENTRAÎNEMENTS AU GYMNASSE RENÉ ROUSSEAU OU PAR TÉLÉPHONE ET MAIL.

Tél. : 06 78 97 70 92 ou 06 84 39 78 93  
Courriel : [contact@choisyhand.fr](mailto:contact@choisyhand.fr)  
[www.choisyhand.fr](http://www.choisyhand.fr)

REPRISE DES ENTRAÎNEMENTS  
LE LUNDI 9 SEPTEMBRE 2019

#### Tarifs :

- 6 et 7 ans : 120 €
- 8 à 10 ans : 130 €
- 11 et 12 ans : 140 €
- 13 à 18 ans : 150 €
- Seniors : 165 €

#### Horaires des entraînements :

- 6 et 7 ans : vendredi de 17h à 18h
- 8 à 10 ans : mercredi de 15h30 à 17h15
- 11 et 12 ans : mardi et jeudi de 18h à 19h30
- 13 à 16 ans : lundi (au gymnase Joliot Curie) et jeudi de 20h à 22h (au gymnase René Rousseau)
- Moins 18 ans filles : mardi de 18h à 20h (au gymnase Joliot Curie) et vendredi de 20h à 22h (au gymnase René Rousseau)
- Seniors filles : mardi (au gymnase Joliot Curie) et vendredi de 20h à 22h (au gymnase René Rousseau)
- Seniors garçons : mardi et jeudi de 20h à 22h

#### Documents à fournir pour l'inscription :

- 1 certificat médical « apte à la pratique du hand »
- bulletin d'inscription et autorisation parentale (disponible sur le site internet)
- 2 photos d'identité
- photocopie pièce d'identité

## NATATION



### SPORTING CLUB DES NAGEURS DE CHOISY-LE-ROI (SCNCR)

RENSEIGNEMENTS AU BUREAU DU CLUB SITUÉ À LA PISCINE MUNICIPALE. INSCRIPTION UNIQUEMENT EN LIGNE

SUR LE SITE INTERNET DU CLUB  
[HTTP://SC-NAGEURS-CHOISY.COMITI-SPORT.FR](http://SC-NAGEURS-CHOISY.COMITI-SPORT.FR)

Tél. : 01 48 92 30 43  
Courriel : [scnrcr.info@gmail.com](mailto:scnrcr.info@gmail.com)  
<http://sc-nageurs-choisy.comiti-sport.fr>

## LA PÊCHE



### CLUB MOUCHE CHOISY-LE-ROI ET ENVIRONS (CMCRE)

RENSEIGNEMENTS ET INSCRIPTIONS LE MERCREDI DE 20H À 21H

À LA MAISON DES SPORTIFS DU STADE JEAN BOUIN.

Tél. : 06 64 40 03 34 ou 06 98 91 68 11  
Courriel : [jpraynaud@gmx.com](mailto:jpraynaud@gmx.com)  
ou [calahobs@wanadoo.fr](mailto:calahobs@wanadoo.fr)  
[www.cmcre.fr](http://www.cmcre.fr)

REPRISE DES ENTRAÎNEMENTS  
LE MERCREDI 11 SEPTEMBRE 2019

#### Tarifs : (hors participation aux compétitions et sorties)

- Seniors hommes : 65 €
- Seniors femmes et demandeurs emplois et porteurs de handicap : 55 €
- Moins de 18 ans : 30 €

#### Horaires des entraînements :

- Cours de montage de mouches : mercredi de 20h à 22h30 à la maison des sportifs du stade Jean Bouin
- Apprentissage de lancer : dimanche de 10h à 11h30 à la plaine nord du parc interdépartemental des sports (entrée avenue de la Folie à Choisy-le-Roi)
- Sorties en réservoirs, rivières et mer pour les loisirs et compétitions : les week end

#### Documents à fournir pour l'inscription :

- Carte d'identité
- Certificat médical
- Le montant de la cotisation



### CLUB CARPE DE L'ILE DE FRANCE

Tél. : 06 64 03 51 26  
Courriel : [whitediamond2510@hotmail.com](mailto:whitediamond2510@hotmail.com)

## LA PLONGÉE



### FUNKY FAMILY PLONGÉE

Tél. : 06 51 01 26 13  
Courriel : funkyfamilyplongee@gmail.com  
www.funkyfamilyplongee.com

## RANDONNÉE PÉDESTRE



### CHOISY SPORT RANDO

RENSEIGNEMENTS ET INSCRIPTIONS  
DÈS SEPTEMBRE.

Tél. : 06 82 56 20 15  
Courriel : choisyrando94@gmail.com  
www.choisy-rando.fr

L'association CHOISY SPORT RANDO propose, à tous ses adhérents, 50 randonnées pédestres et marches nordiques par an, en Île-de-France, les dimanches et en semaine ainsi que 5 séjours par trimestre.

Le programme des randonnées est transmis par l'intermédiaire de bulletins de l'association, tous les trimestres.

Chacun choisit les randonnées qui lui conviennent et s'inscrit auprès de l'animateur en téléphonant quelques jours avant la randonnée.

#### Tarifs :

- Toutes catégories : 45 €

#### Documents à fournir pour l'inscription :

- Le bulletin d'inscription rempli et signé (disponible sur le site internet)
- Certificat médical « apte à la randonnée pédestre et/ou marche nordique »
- 1 chèque de 45 € à l'ordre de « Choisy Sport Rando »

## RUGBY



### RUGBY CRÉTEIL CHOISY (RCC)

RENSEIGNEMENTS ET  
INSCRIPTIONS UNIQUEMENT  
SUR PLACE AU STADE JEAN BOUIN  
LE MARDI 27 AOÛT ET MERCREDI

28 AOÛT DE 18H À 19H30 ET À PARTIR DU 31 AOÛT  
TOUS LES SAMEDIS DE 13H30 À 16H.

Courriel : rugbycreteilchoisy@laposte.net  
www.rugby-creteil-choisy.fr

REPRISE DES ENTRAÎNEMENTS  
LE LUNDI 19 AOÛT 2019

#### Tarifs :

- U6 (5 ans révolu) à U14 : 210 €
- U16 ans à seniors : 220 €
- Seniors filles : 160 €
- Loisirs à 5 : 60 €

#### Horaires des entraînements :

- U6 (nés en 2014) : mardi de 18h à 19h30 et samedi de 13h30 à 16h30 (si pas match)
- U8 à U12 (nés de 2008 à 2013) : mardi de 18h à 19h30 et samedi de 13h30 à 16h30 (si pas match)
- U14 (nés en 2006 et 2007) : mercredi de 18h à 19h30 et samedi de 13h30 à 16h30 (si pas match)
- U16 et U18 (nés de 2002 à 2005) : mardi et vendredi de 19h30 à 21h
- Seniors masculins (2001 et avant) : mardi et jeudi 20h à 21h45
- Seniors féminines : lundi et mercredi de 20h à 21h45
- Loisirs à 5 : mercredi de 18h à 19h30 et samedi de 10h à 12h

#### Documents à fournir pour l'inscription :

- Formulaire médical à faire remplir par le médecin pour la pratique du rugby (fourni par le club à l'inscription)
- Autorisation parentale
- La cotisation



### AMICALE DES ANCIENS JOUEURS DE RUGBY DE CHOISY-LE-ROI CRÉTEIL (AAJRCC)

RENSEIGNEMENTS ET INSCRIPTIONS AU STADE DE LA  
PRAIRIE AUX HEURES D'ENTRAÎNEMENTS.

Courriel : oldfox@orange.fr  
http://oldfoxrugbychoisy.eclublog.com  
Facebook : facebook.com/groups/oldfoxrugby/

REPRISE DES ENTRAÎNEMENTS  
LE MERCREDI 11 SEPTEMBRE 2019

#### Tarifs :

- Licence adulte : 100 €

#### Horaires des entraînements :

- Mercredi de 19h30 à 22h stade de la Prairie

#### Documents à fournir pour l'inscription :

- Certificat médical « apte à la pratique du rugby en compétition »
- Fiche d'inscription auprès du club
- Chèque de cotisation

## SKI



### SKI CLUB DE CHOISY-LE-ROI

RENSEIGNEMENTS ET INSCRIPTIONS  
LE MERCREDI DE 19H À 20H  
AU GYMNASÉ MÉHY.

Tél. : 06 31 85 86 57

Courriel : guy.leynaud@sfr.fr

#### Tarifs (avec assurance sans le prix de chaque week-end) :

- Moins de 16 ans : 35 €
- Adulte : 40 €

#### Documents à fournir pour l'inscription :

- Certificat médical de moins de 3 mois « apte à la pratique du ski en compétition »
- Fiche de renseignements

## TENNIS



### TENNIS CLUB DE CHOISY-LE-ROI (TC CHOISY)

RENSEIGNEMENTS ET  
INSCRIPTIONS AU STADE JEAN  
BOUIN DU 1ER AU 15 SEPTEMBRE

LE SAMEDI ET DIMANCHE DE 10H À 13H (VOIR SITE DU CLUB). PRÉSENT AU FORUM DES SPORTS LE SAMEDI 7 SEPTEMBRE.

Tél. : 01 48 52 05 87

Courriel : contact@tc.choisy.fr - www.tc-choisy.fr

REPRISE DES COURS LE LUNDI 23 SEPTEMBRE 2019

#### Tarifs (sous réserve de modifications) :

- École de tennis (5 à 18 ans) : 185 € (avec 1h de cours par semaine) ou 240 € (avec 1h30 de cours par semaine pour compétition ou plus 13 ans)

- Cours supplémentaires enfants : 125 € (pour 1h par semaine), 155 € (pour 1h30 par semaine)
- Cours collectifs (18 à 20 ans) : 255 € (avec 1h de cours par semaine)
- Cours collectifs Adultes (+ 20 ans) : 305 € (avec 1h de cours par semaine)
- Adultes (sans cours) : 200 €
- Cours supplémentaire adultes : 160 € (pour 1h par semaine)
- Cours adultes compétition : 250 €
- Droit d'entrée première année : 20 €

#### Horaires des entraînements :

- Mini tennis (nés de 2013 à 2015) : au stade Jean Bouin le mercredi de 10h à 11h ou 11h à 12h ou de 14h à 15h ou le jeudi de 17h30 à 18h30. Au gymnase Joliot Curie le mercredi de 10h à 11h ou le vendredi de 17h30 à 18h30 ou le dimanche de 9h30 à 10h30
- École de tennis (nés de 2009 à 2012) : au stade Jean Bouin le lundi de 18h à 19h ou mardi de 17h30 à 18h30 ou mercredi de 15h à 16h ou vendredi de 17h30 à 18h30 ou samedi de 9h30 à 10h30 ou le dimanche de 10h à 11h. Au gymnase Joliot Curie le vendredi de 18h30 à 19h30 ou le dimanche de 10h30 à 11h30
- École de tennis (nés de 2006 à 2008) : au stade Jean Bouin le lundi de 19h à 20h ou mardi de 18h à 19h ou mercredi de 16h à 17h ou vendredi de 18h30 à 19h30 ou samedi de 10h30 à 11h30 ou le dimanche de 11h à 12h30. Au gymnase Joliot Curie le mercredi de 11h à 12h ou le dimanche de 11h30 à 12h30
- École de tennis (nés de 2002 à 2005) : au stade Jean Bouin le lundi de 17h30 à 19h ou mardi de 18h30 à 20h ou mercredi de 17h à 18h ou 18h à 19h30 ou le jeudi de 17h30 à 19h ou 18h30 à 20h ou le vendredi de 18h30 à 20h ou le samedi de 11h30 à 12h30 ou 13h30 à 15h ou 15h à 16h30
- Cours collectifs adultes ou compétition : au stade Jean Bouin le lundi, mardi ou jeudi de 19h à 22h ou mercredi, vendredi de 20h à 22h

#### Documents à fournir pour l'inscription :

- 1 photo d'identité récente
- 1 certificat médical de moins de 3 mois « apte à la pratique du tennis en compétition »
- Règlement de l'inscription à l'ordre du TC CHOISY
- Dossier d'inscription disponible sur le site internet du club

## TENNIS DE TABLE



### CHOISY TENNIS DE TABLE

Courriel : choisytt@yahoo.fr

www.choisytennisetatable.sportsregions.fr

## TIR SPORTIF



### GROUPEMENT AMICAL DES TIREURS (GAT)

RENSEIGNEMENTS ET INSCRIPTIONS  
AU STAND DE TIR STADE JEAN  
BOUIN LE SAMEDI DE 14H À 17H  
ET LE DIMANCHE DE 8H À 12H.

Tél. : 01 48 90 63 71

Courriel : gat.choisythiais@gmail.com

www.gat-tir.fr

REPRISE DES ENTRAÎNEMENTS

LE DIMANCHE 1<sup>ER</sup> SEPTEMBRE 2019

#### Tarifs :

- 8 à 13 ans : 110 €
- 14 à 16 ans : 130 €
- 17 à 19 ans : 150 €
- Adultes : 240 €

#### Horaires des entraînements :

- 8 à 13 ans : dimanche de 9h30 à 11h30
- 14 à 19 ans : samedi de 13h30 à 17h30 et dimanche de 8h à 12h
- Adultes : lundi de 13h30 à 16h, samedi de 13h30 à 17h30 et dimanche de 8h à 12h

#### Documents à fournir pour l'inscription :

- 1 certificat médical « apte à la pratique du tir sportif »
- 2 photos d'identité
- photocopie pièce d'identité
- 1 autorisation parentale à remplir sur place pour les mineurs.



## TWIRLING BATON



### TWIRLING CLUB DE CHOISY-LE-ROI

RENSEIGNEMENTS ET INSCRIPTIONS AU FORUM DES SPORTS LE 7 SEPTEMBRE AU GYMNASSE RENÉ ROUSSEAU ET LE 14 SEPTEMBRE AU GYMNASSE JOLIOT CURIE.

Tél. : 06 58 11 77 51

Courriel : [tcchoisy@gmail.com](mailto:tcchoisy@gmail.com)  
Site : [www.twirling-choisy.siteweb.com](http://www.twirling-choisy.siteweb.com)  
Facebook : TCCchoisy

REPRISE DES ENTRAÎNEMENTS  
LE SAMEDI 14 SEPTEMBRE 2019

#### Tarifs :

- Babys (3 à 5 ans) : 135 € + 38 € achat du bâton
- Loisirs (6 ans et plus) : 165€ + 38 € achat du bâton
- Compétition : 200 € + tenue et accessoires

#### Horaires des entraînements :

- Babys (3 à 5 ans) : samedi de 9h30 à 10h30 au gymnase Joliot Curie
- Loisirs (6 ans à 10 ans) : samedi de 10h30 à 12h au gymnase Joliot Curie
- Compétition :  
lundi de 19h à 22h, mardi 20h à 22h, mercredi et jeudi de 18h à 22h à la Halle de Thiais, mercredi de 15h30 à 17h30, samedi 10h à 13h et dimanche de 14h à 18h au gymnase Joliot Curie, dimanche de 13h30 à 17h30 au gymnase René Rousseau

#### Documents à fournir pour l'inscription :

- 2 photos d'identité avec nom et prénom de l'enfant au dos
- Certificat médical de moins de 3 mois «apte à la pratique du twirling bâton en compétition»
- Photocopie du livret de famille
- Le règlement par chèque de la cotisation + chèque 38 € pour le bâton

## VOILE



### CLUB NAUTIQUE DE CHOISY-LE-ROI (CNCR)

LE CLUB EST OUVERT TOUS LES WEEK-ENDS DE L'ANNÉE ET LE MERCREDI APRÈS MIDI À LA BASE

NAUTIQUE PLAINE SUD - PARC INTERDÉPARTEMENTAL DES SPORTS DE CRÉTEIL.

Courriel : [choisyvoile@gmail.com](mailto:choisyvoile@gmail.com)  
Site : [www.choisy-voile.com](http://www.choisy-voile.com)

Tarifs : (hors prix de la licence voir le site internet du club)

	Choisyens	Hors commune
• Adultes	120 €	135 €
• Moins de 18 ans	95 €	110 €
• Étudiants	100 €	115 €

#### Documents à fournir pour l'inscription :

- 1 certificat médical « apte à la pratique de la voile »
- 2 photos d'identité
- Pour les mineurs, 1 autorisation parentale
- 1 brevet de natation 25 m pour les mineurs
- 1 enveloppe timbrée à votre nom et adresse

## VOLLEY BALL



### CHOISY-LE-ROI VOLLEY-BALL (CRVB)

RENSEIGNEMENTS ET INSCRIPTIONS AUX HEURES D'ENTRAÎNEMENTS AU GYMNASSE LÉO LAGRANGE.

Tél. : 06 70 93 99 98

Courriel : [choisyvolley@gmail.com](mailto:choisyvolley@gmail.com)  
Site : [www.choisyleroi-volleyball.fr](http://www.choisyleroi-volleyball.fr)

REPRISE DES ENTRAÎNEMENTS  
LE LUNDI 9 SEPTEMBRE 2019

#### Tarifs :

- Tous : 148 €

#### Horaires des entraînements : (sous réserve de modifications)

- Juniors garçons (A partir de 11 ans) : lundi et jeudi de 18h30 à 20h en alternance gymnase Paul Langevin ou Léo Lagrange
- Juniors filles (A partir de 11 ans) : lundi et jeudi de 18h30 à 20h en alternance gymnase Paul Langevin ou Léo Lagrange
- Seniors masculins : mardi de 20h à 22h au gymnase Léo Lagrange, jeudi de 20h à 22h au gymnase Paul Langevin
- Seniors féminines : lundi de 20h à 22h au gymnase Léo Lagrange, mercredi de 20h à 22h au gymnase Paul Langevin

#### Documents à fournir pour l'inscription :

- 1 photo
- Certificat médical : document à faire remplir par le médecin fourni par le club ou à télécharger sur le site internet du club
- Photocopie de la pièce d'identité recto verso
- Cotisation



## SPORT POUR LES PERSONNES ATTEINTES DE HANDICAP



### SPORT ADAPTÉ DE CHOISY-LE-ROI (SACLR)

DISCIPLINES : ATHLÉTISME, BASKET, RUGBY, FOOTBALL, PÉTANQUE, TENNIS DE TABLE, TIR À L'ARC, GOLF.

Tél. : 06 84 76 24 42

Courriel : saclr94600@gmail.com

WLE JEUDI | SEPTEMBRE 2019

#### Tarifs (à partir de 15 ans) :

- Toutes catégories : 100 €

#### Horaires des entraînements :

- Basket :  
Division 1 : mercredi de 20h à 22h gymnase Balzac à Vitry  
Division 2 : mercredi de 18h à 20h gymnase Marcel Cachin  
Division 3 : jeudi de 18h à 20h gymnase Paul Langevin

#### Documents à fournir pour l'inscription :

- I certificat médical «apte à la pratique en compétition» de la discipline choisie (pour moins de 20 ans, mention « surclassement »)
- I photo d'identité
- Photocopie pièce d'identité recto verso, carte vitale et mutuelle
- Chèque de cotisation



### ASSOCIATION JOIE POUR TOUS

Tél. : 06 70 04 74 10

Courriel : jg.apjpt@orange.fr

## LES AIDES POUR LA PRATIQUE D'UN SPORT



### PAR LE CENTRE COMMUNAL D'ACTION SOCIALE (CCAS)

- **VOUS AVEZ UN OU PLUSIEURS ENFANT(S) SCOLARISÉ (S) DE 6 À 20 ANS PRATIQUANT UNE ACTIVITÉ SPORTIVE DANS UNE ASSOCIATION CHOISYENNE.**
- **VOUS RÉSIDEZ À CHOISY DEPUIS PLUS DE TROIS MOIS.**
- **UNE AIDE PEUT VOUS ÊTRE ACCORDÉE UNE FOIS PAR AN SELON VOS RESSOURCES ET VOTRE COMPOSITION FAMILIALE.**

Vous pouvez bénéficier par le CCAS d'une aide aux sports en fonction de vos ressources.

Téléphone CCAS : 01 85 33 48 00

### PAR LA CAISSE D'ALLOCATIONS FAMILIALES (CAF)

**POUR LES JEUNES, SOUS CERTAINES CONDITIONS, LES BÉNÉFICIAIRES REÇOIVENT DIRECTEMENT CES BONS À LEUR DOMICILE.**

Renseignements au 0 810 25 94 10 (service des aides financières) ou [www.caf.fr](http://www.caf.fr)

### PAR LA DIRECTION DÉPARTEMENTALE DE LA COHÉSION SOCIALE (DDCS)

#### AIDE « TOUS-EN-CLUB »

**LA CAMPAGNE DE DISTRIBUTION DES AIDES AURA LIEU DU 2 SEPTEMBRE AU 10 NOVEMBRE 2019. AUCUNE AIDE NE POURRA ÊTRE ATTRIBUÉE EN DEHORS DE CETTE PÉRIODE**

Attention : Les aides « Tous-en-Club » sont distribuées en nombre limité dans chaque club partenaire.

1 - Quelles sont les démarches et conditions d'attribution de l'aide « Tous-en-Club » :

- Être âgé de 6 à 18 ans révolu à la période de la distribution
- Être bénéficiaire de l'allocation de rentrée scolaire ou allocation éducation enfant/adulte handicapé
- Faire une inscription dans un club du Val-de-Marne, partenaire de l'opération, qui vous fera une réduction de 25 € sur votre inscription.

Plusieurs structures publiques peuvent participer financièrement au versement de votre cotisation annuelle

2 - Où se renseigner :

- Renseignements et attributions directement lors de l'inscription auprès du club partenaire.

## ADRESSES UTILES

### SERVICE MUNICIPAL DES SPORTS

Stade Jean Bouin  
39/41, Rue Pompadour  
94600 Choisy-le-Roi

Du lundi au jeudi de 9h à 12h et 13h30 à 17h30 et vendredi de 9h à 12h

Tél. : 01 48 52 00 09  
Courriel : sports.choisy@choisyleroi.fr

### OMS DE CHOISY-LE-ROI

Maison des sportifs  
Stade Jean Bouin  
39/41, Rue Pompadour  
94600 Choisy-le-Roi

Tél. : 09 64 30 44 03 ou 06 88 16 86 54

Courriel : omschoisy@netcourrier.com  
Site : www.omschoisy.com

### DIRECTION DÉPARTEMENTALE DE LA COHÉSION SOCIALE (DDCS)

11, Rue Olof-Palme - BP 40114  
94025 Créteil Cedex  
Tél. : 01 45 17 09 25  
Courriel : ddcs@val-de-marne.gouv.fr

### COMITÉ DÉPARTEMENTAL OLYMPIQUE ET SPORTIF (CDOS)

16 rue Raspail - 94250 Gentilly  
Tél. : 06 03 56 67 74  
Courriel : cdos94@cdos94.org

### CENTRE DE RESSOURCES ET D'INFORMATION DES BÉNÉVOLES (CRIB)

16 rue Raspail - 94250 Gentilly  
Tél. : 06 17 64 68 11  
Courriel : crib@cdos94.org

### PRÉFECTURE DU VAL DE MARNE - BUREAU DES ASSOCIATIONS

Ouvert le lundi, mardi, jeudi et vendredi  
Permanence téléphonique de 9h à 12h  
Accueil bureau de 13h à 16h  
Tél. : 01 49 56 62 09

## LES INSTALLATIONS SPORTIVES ET AUTRES STRUCTURES

### SECTEUR DES GONDOLES

**Centre Sportif René Rousseau :**  
12, Avenue d'Alfortville  
Tél. : 01 48 90 86 85

**Gymnase Joliot-Curie :**  
23, Rue Frédéric Joliot Curie  
104, avenue d'Alfortville  
Tél. : 01 48 90 97 23

**Gymnase Jules Vallès :**  
41, Avenue de la Folie

**Gymnase Méhy :**  
60, Avenue Henri Corvol

**Salle Victor-Hugo :**  
Passage Guimas

**Stade Jean Bouin :**  
39/41, Rue Pompadour  
Tél. : 06 22 33 50 69

**Stand de tir - Stade Jean Bouin :**  
39/41, Rue Pompadour  
Tél. : 01 48 90 63 71

**Club House (tennis) - Stade Jean Bouin :**  
39/41, Rue Pompadour  
Tél. : 01 48 52 05 87

**Piscine municipale Jean Andrieu :**  
2, Avenue de Villeneuve-Saint-Georges  
Tél. : 01 48 90 94 90  
Courriel : piscine.choisy@choisyleroi.fr  
Site : choisyleroi.fr

### PARC INTERDÉPARTEMENTAL DES SPORTS

**Plaine Nord - Plaine Sud :**  
Chemin des Bœufs - 94000 Créteil  
Tél. : 01 48 53 85 77  
www.parcdessportsparis-valdemarne.fr

**Base nautique :**  
Tél. : 01 48 52 03 08

## ADRESSES UTILES

### SECTEUR CENTRE

**Gymnase Léo Lagrange :**

27, Boulevard des Alliés  
Tél.: 01 48 84 15 08

**Parc Maurice Thorez :**

27, Boulevard des Alliés

**Boulodrome Thorez :**

27, Boulevard des Alliés

**Gymnase Marcel Cachin :**

39, Rue Sébastopol  
Tél.: 01 48 53 92 53

**« La Tannerie » Musique & Danse :**

44, Rue Docteur Roux  
Tel : 01 55 53 51 50

**Salle le Royal :**

13, Avenue Anatole France  
Tél.: 01 48 52 85 00

**Halle des sports :**

Équipement Intercommunal  
81, Avenue de Versailles - Thiais  
Tél.: 01 48 84 71 54

### SECTEUR SUD :

**Gymnase Paul Langevin :**

29, Rue Albert 1<sup>er</sup>  
Tél.: 01 48 53 45 54

**Espace Langevin :**

31-33, rue Albert 1<sup>er</sup>  
Tél.: 01 48 52 63 49

**Stade de la Prairie :**

Quai de Choisy  
Tél.: 01 48 53 92 87

**Gymnase de l'école Noblet :**

23 rue Paul Carle

**Gymnase Henri Matisse :**

Rue Paul Carle

**Parc des sports et de loisirs  
du Grand Godet :**

Rue du Grand Godet  
Villeneuve-le-Roi  
Tél. : 01 49 61 80 54  
Courriel : grandgodet@orange.fr

**VENEZ DÉCOUVRIR LES ASSOCIATIONS SPORTIVES,  
LORS DU FORUM DES SPORTS  
QUI AURA LIEU LE 7 SEPTEMBRE 2019  
AU GYMNASSE RENÉ ROUSSEAU  
DE 10H À 18H**

**Service municipal des Sports**  
**Stade Jean Bouin**  
**39/41, Rue Pompadour, 94600 CHOISY-LE-ROI**  
**Tél. : 01 48 52 00 09**  
**Courriel : [sports.choisy@choisyleroi.fr](mailto:sports.choisy@choisyleroi.fr)**

